

Tarifs applicables aux personnes ne résidant pas Puteaux mais ayant un lien de parenté avec un habitant de Puteaux- 2018/2019

Prix par personne 7 nuits en pension complète	Du 22 décembre 2018 au 5 janvier 2019 et du 23 février au 9 mars 2019 (semaines de Noël, jour de l'an et vacances d'hiver)	Du 5 au 26 janvier 2019	Du 26 janvier au 23 février et du 9 au 30 mars 2019
Adulte en chambre double	948,15 €	525,00 €	668,85 €
Adulte en chambre individuelle	1 043,70 €	581,00 €	735,00 €
Adulte de plus de 65 ans en chambre double ou individuelle	859,95 €	483,00 €	602,70 €
Enfant de 2 à 5 ans (1)	477,75 €	266,00 €	330,75 €
Enfant de 5 à 12 ans (1)	705,60 €	399,00 €	507,15 €
Enfant de 2 à 5 ans (2)	573,30 €	315,00 €	404,25 €
Enfant de 5 à 12 ans (2)	852,60 €	476,00 €	602,70 €

Tarifs applicables pour les week-ends en dehors des vacances scolaires

Du vendredi au dimanche soit 2 nuits / 3 jours	157,50 € / personne
Du vendredi au lundi soit 3 nuits / 4 jours	210 € / personne
Du jeudi au dimanche soit 3 nuits / 4 jours	210 € / personne

(1) Enfant de moins de 12 ans partageant la chambre double de 1 ou 2 adultes (2 enfants maximum)

(2) Enfant de moins de 12 ans dans une chambre séparée (2 enfants maximum)

Enfant de moins de 2 ans, gratuit, prêt gratuit (selon disponibilité) de lit parapluie, barrière de lit, rehausseur, chaise haute et chauffe-biberon, repas à la charge des parents

Le prix comprend : le séjour en pension complète (du dîner du samedi d'arrivée au déjeuner du samedi de départ), la carte d'hôte, le repas spécial pour le séjour incluant le 24 & 31 décembre

Le prix ne comprend pas : les boissons, le supplément pour le changement de menu (5 €/changement/personne), la caution de 175 € à déposer à l'arrivée (chèque), la taxe de séjour (tarif en vigueur)

Modalités d'annulation :

Il est indispensable de prévenir par écrit le service Puteaux Point-Info de toute annulation.

- A plus de 30 jours du début du séjour, les arrhes ne sont pas remboursées.
- A moins de 30 jours du début du séjour, le séjour sera remboursé à hauteur de 60% du tarif applicable. Si le désistement a lieu pour cause de décès de descendants, de collatéraux, d'ascendants d'hospitalisation ou tous autres motifs impérieux, le séjour sera remboursé intégralement.



LA CLUSAZ - HAUTE-SAVOIE
Hôtel Le Crêt du Loup

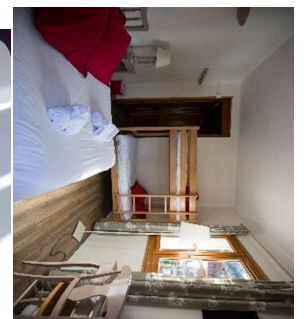
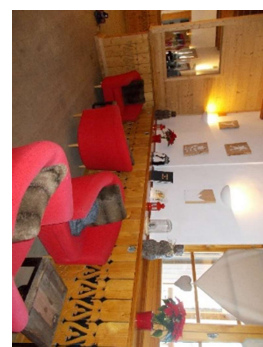

Tarifs applicables aux habitants de Puteaux – 2018/2019

Prix par personne 7 nuits en pension complète	Du 22 décembre 2018 au 5 janvier 2019 et du 23 février au 9 mars 2019 (semaines de Noël, jour de l'an et vacances d'hiver)	Du 5 au 26 janvier 2019	Du 26 janvier au 23 février et du 9 au 30 mars 2019
Adulte en chambre double	727,65 €	406,00 €	514,50 €
Adulte en chambre individuelle	801,15 €	406,00 €	565,95 €
Adulte de plus de 65 ans en chambre double ou individuelle	661,50 €	371,00 €	463,05 €
Enfant de 2 à 5 ans (1)	367,50 €	203,00 €	257,25 €
Enfant de 5 à 12 ans (1)	543,90 €	308,00 €	389,55 €
Enfant de 2 à 5 ans (2)	441,00 €	245,00 €	308,70 €
Enfant de 5 à 12 ans (2)	654,15 €	364,00 €	463,05 €

Tarifs applicables aux personnes ne résidant pas Puteaux – 2018/2019

Prix par personne 7 nuits en pension complète	Du 22 décembre 2018 au 5 janvier 2019 et du 23 février au 9 mars 2019 (semaines de Noël, jour de l'an et vacances d'hiver)	Du 5 au 26 janvier 2019	Du 26 janvier au 23 février et du 9 au 30 mars 2019
Adulte en chambre double	1 087,80 €	609,00 €	771,75 €
Adulte en chambre individuelle	1 198,05 €	672,00 €	845,25 €
Adulte de plus de 65 ans en chambre double ou individuelle	992,25 €	553,00 €	690,90 €
Enfant de 2 à 5 ans (1)	551,25 €	301,00 €	382,20 €
Enfant de 5 à 12 ans (1)	815,85 €	462,00 €	580,65 €
Enfant de 2 à 5 ans (2)	661,50 €	364,00 €	463,05 €
Enfant de 5 à 12 ans (2)	977,55 €	546,00 €	690,90 €

Renseignements
 Puteaux Point-Info
 120 rue de la République
 Tél. : 01 47 96 88 10
 Mail : ppi@mairie-puteaux.fr
<http://http://www.puteaux.fr/Loisirs/Residences-de-vacances>

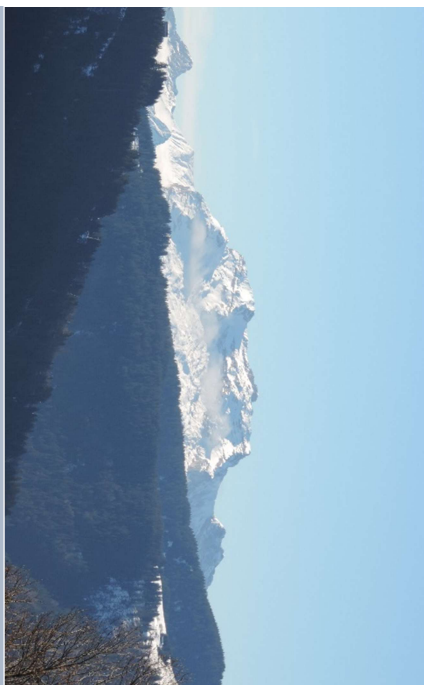

**vous ouvre ses portes
 du samedi 22 décembre 2018
 au samedi 30 mars 2019**

L'Hôtel
 Le Crêt
 du Loup